

OSSERVATORIO SULLA CASA - LA CASA DI OGGI E DI DOMANI

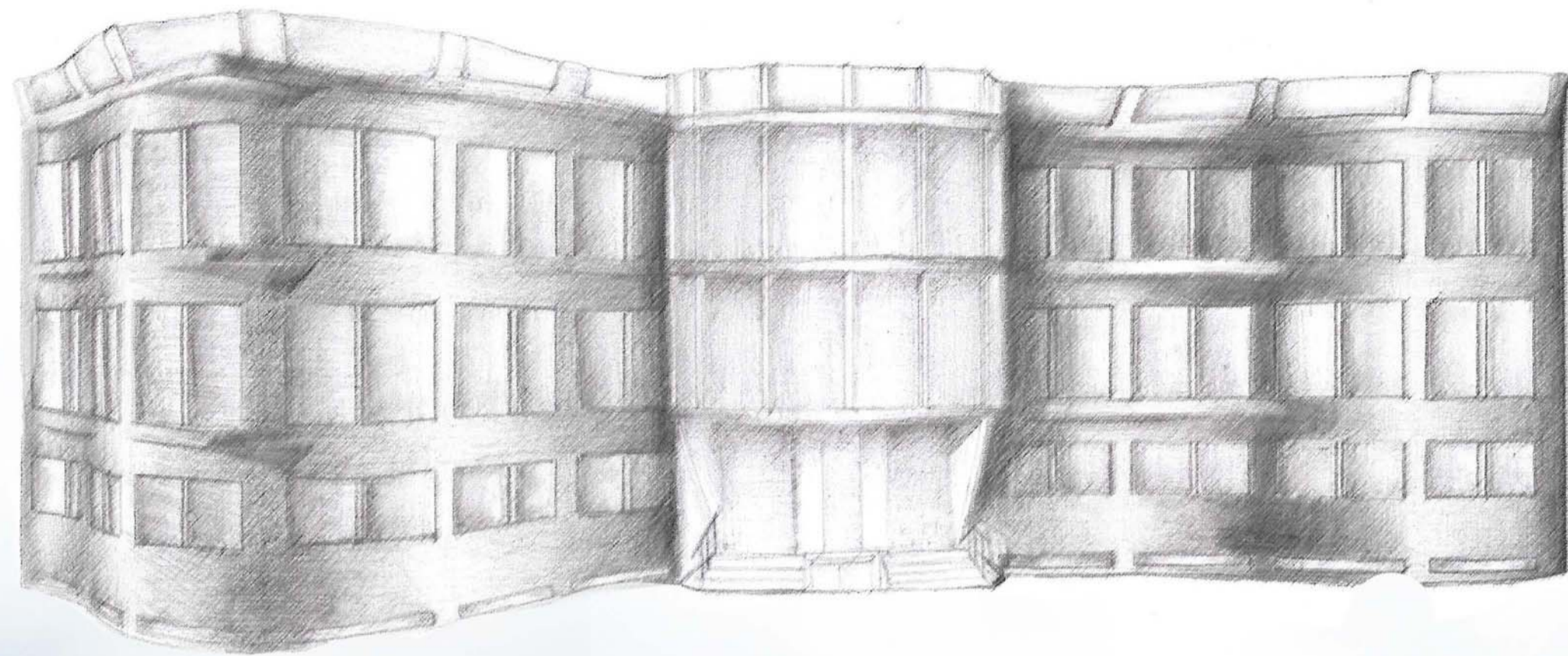

RIFACENDOSI ALL'INTERVENTO DI RIQUALIFICAZIONE URBANA, SI È DECISO DI CREARE UN ELEMENTO INVOLUCRANTE CURVILINEO, NEL RISPETTO DELLA CUBATURA E DELLA STRUTTURA PORTANTE PRECEDENTE. UN GIOCO DI CURVE DOLCI, CHE ENTRANO ED ESCONO DAL PERIMTRO DI RIFERIMENTO, ACCOMPAGNANO LA VISTA, DALLA STRADA ALL'INGRESSO CENTRALE, SERVITO DA DUE GRADINATE LATERALI ED UN MONTACARICHI CENTRALE NEL RISPETTO DELLE NORME DI LEGGE DI DISABILITÀ MOTORIA. CON ATTENZIONE AI CONSUMI SI INTENDE CREARE UNA FACCIATA VENTILATA. I VANTAGGI DI QUEST'ULTIMA RIGUARDANO UNA MINORE DISPERSIONE DI CALORE, CON UN FLUSSO CONTINUO DI ARIA NELL'INTERCAPEDINE TRA FACCIATA IN CLS E PANNELLO RICOPRENTE IN GRADO DI RIMUOVERE L'UMIDITÀ. VIENE A CREARSI UN CAPPOTO TERMICO FUNZIONALE SIA D'ESTATE CHE D'INVERNO. I PANNELLI FOTOVOLTAICI INSTALLATI SUL TETTO PERMETTONO LA TOTALE AUTONOMIA DELLA COSTRUZIONE, CON UN BASSISSIMO IMPATTO AMBIENTALE. L'INGRESSO SI DISTINGUE PER LA VETRATA CILINDRICA CHE CONTINUA

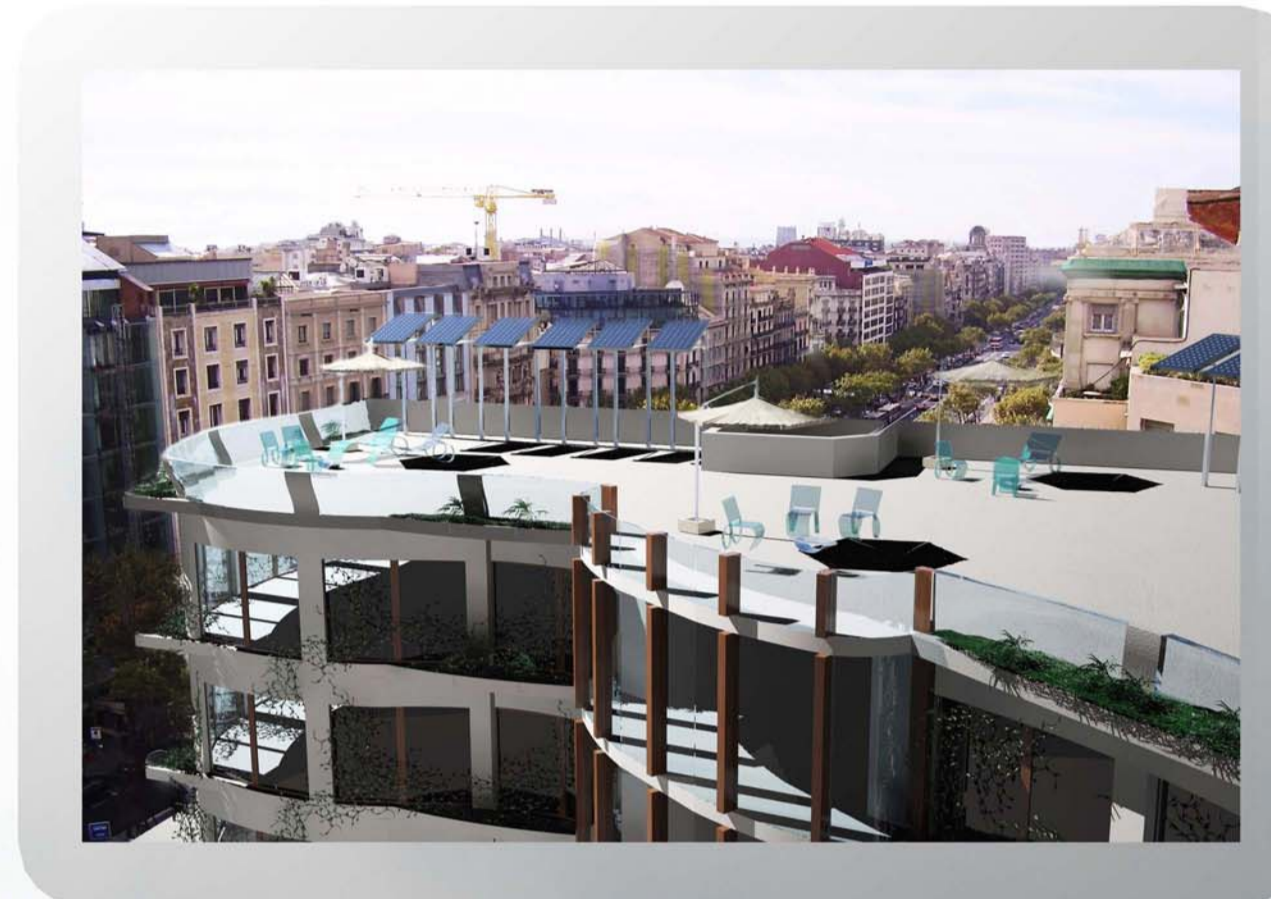

- strada comunale ●●●●●●●●
- percorrenza interna al residence ●●●●●●●●
- zona adibita a parcheggio privato ●●●●●●●●
- piano di evacuazione ————
- ingresso ←————→

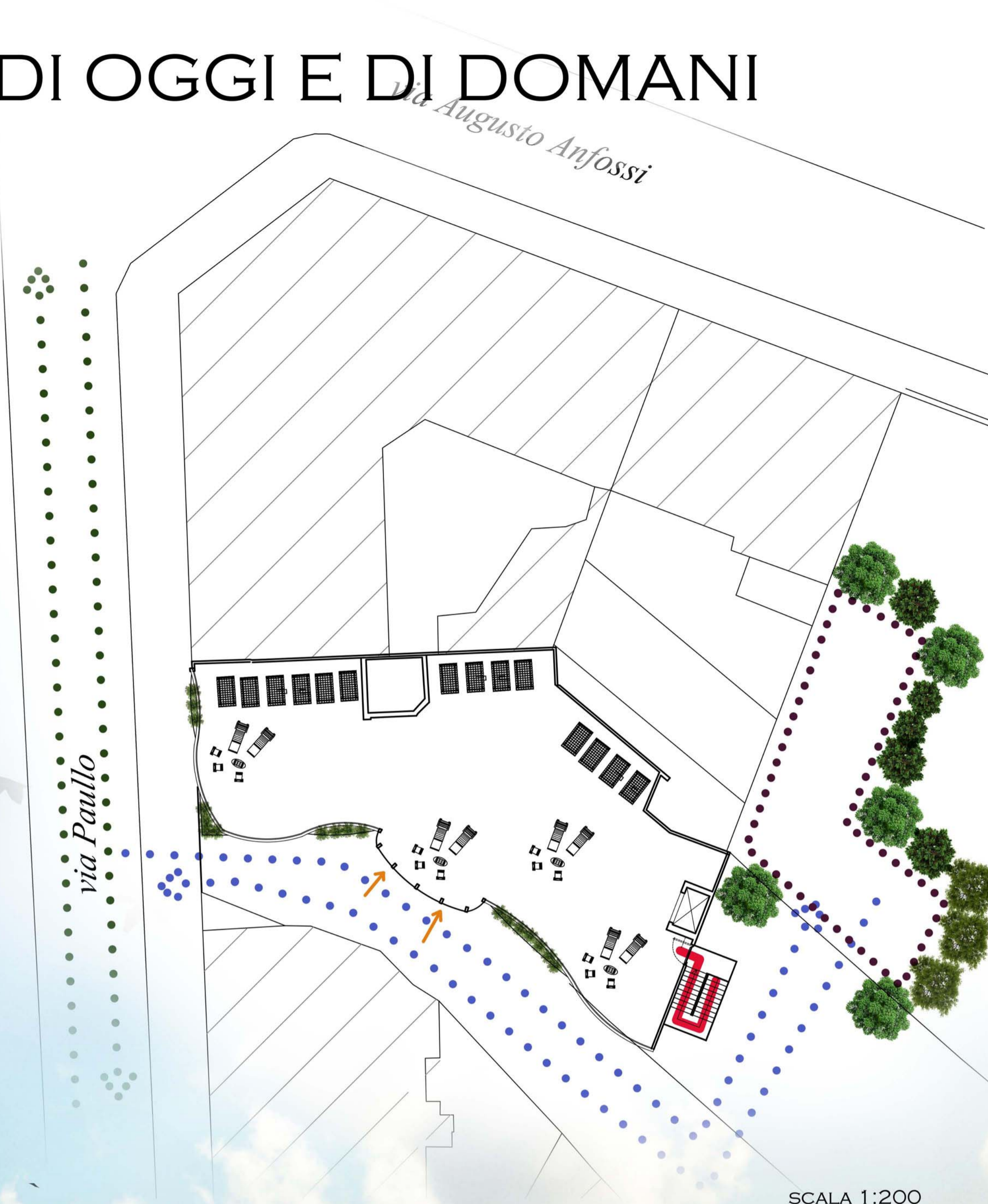

OSSERVATORIO SULLA CASA - LA CASA DI OGGI E DI DOMANI

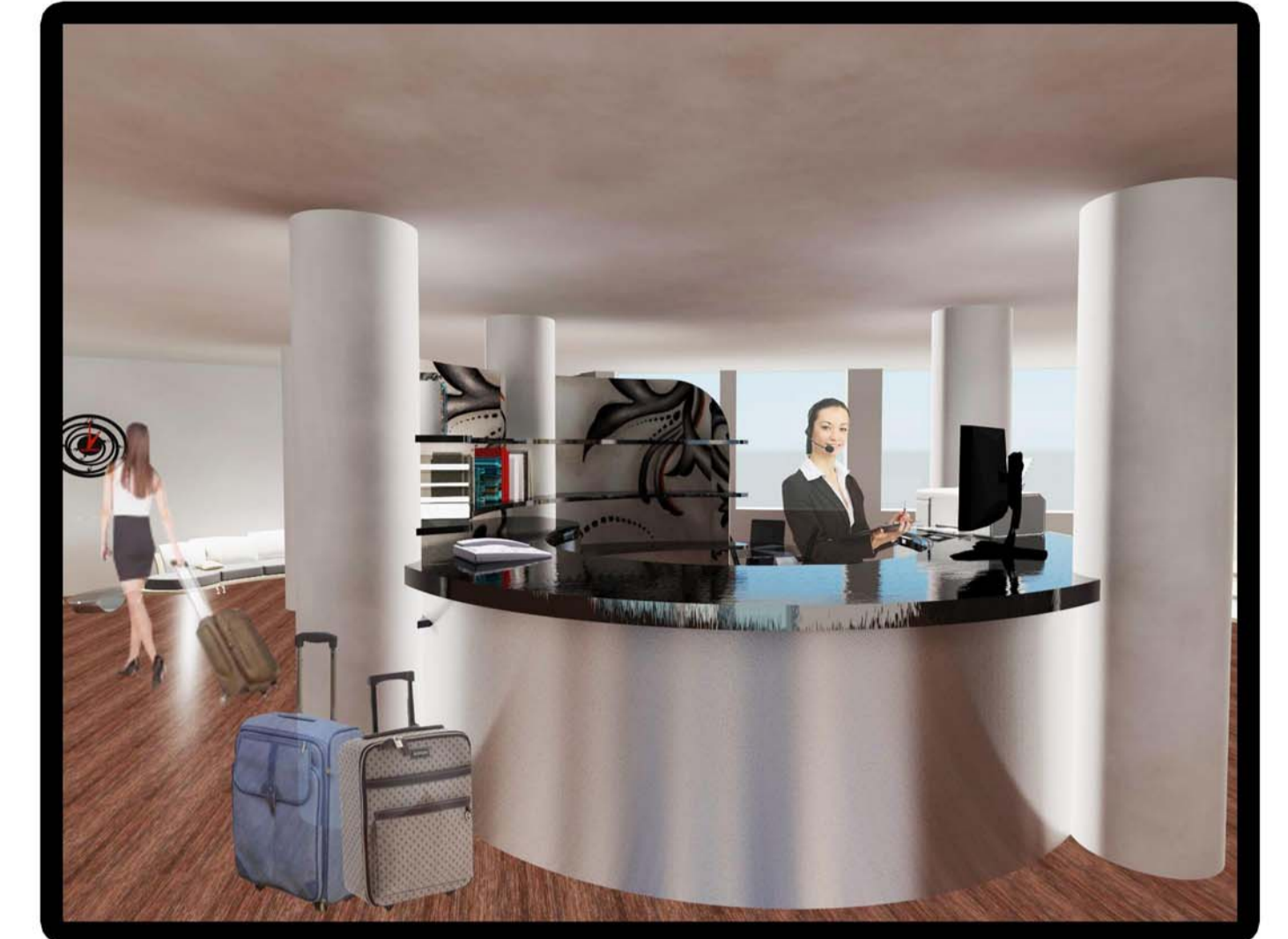
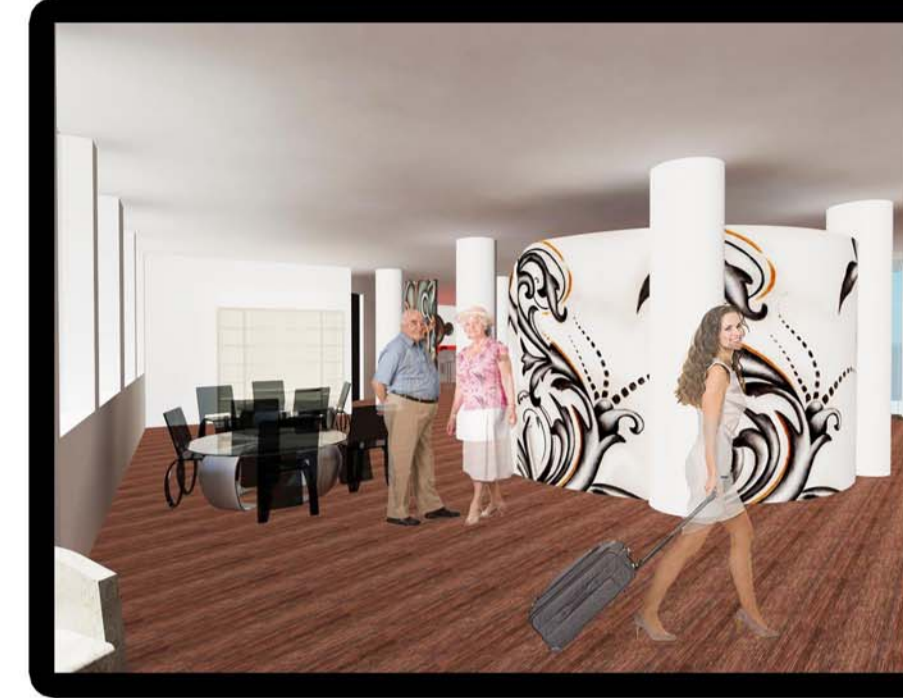

ARREDI ORIGINALI PER IL CONCORSO "OSSERVATORIO SULLA CASA"

RECEPTION
CAVEDIO
ZONA ACCOGLIENZA

PIANO TERRA
SCALA 1:200

LA LINEA CURVA È L'ELEMENTO FONDAMENTALE DI TUTTO IL PROGETTO E VIENE RIPRESA ANCHE NEGLI SPAZI INTERNI. DAVANTI ALL'INGRESSO SI TROVA LA ZONA RECEPTION E ACCOGLIENZA. E' PRESENTE UN AMPIO CAVEDIO IN VETRATA CHE SFONDA FINO AL PIANO DEL TETTO, CHE PORTA LA LUCE NECESSARIA AI VANI SENZA FINESTRA.

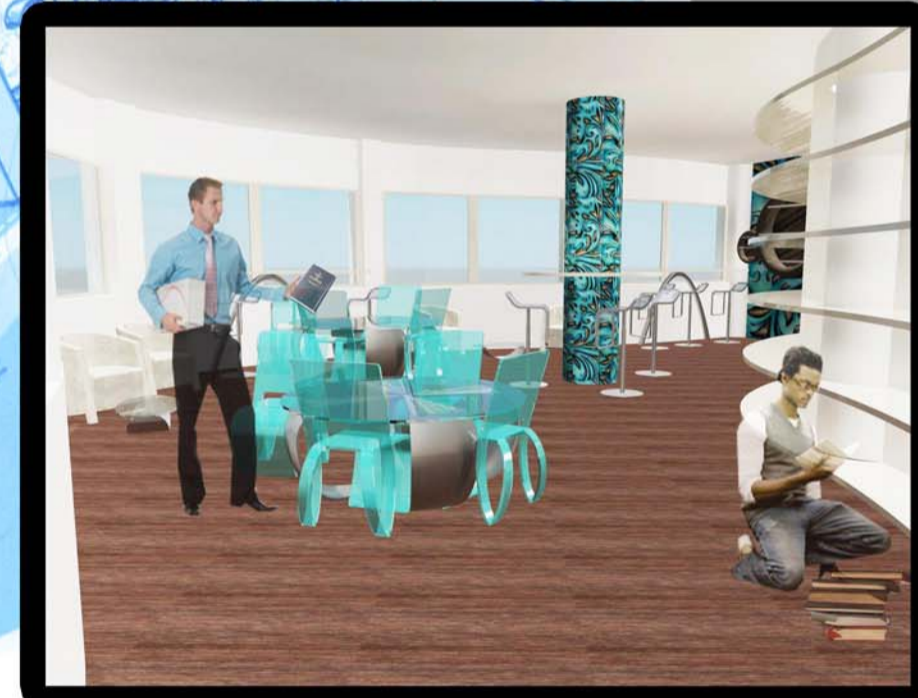
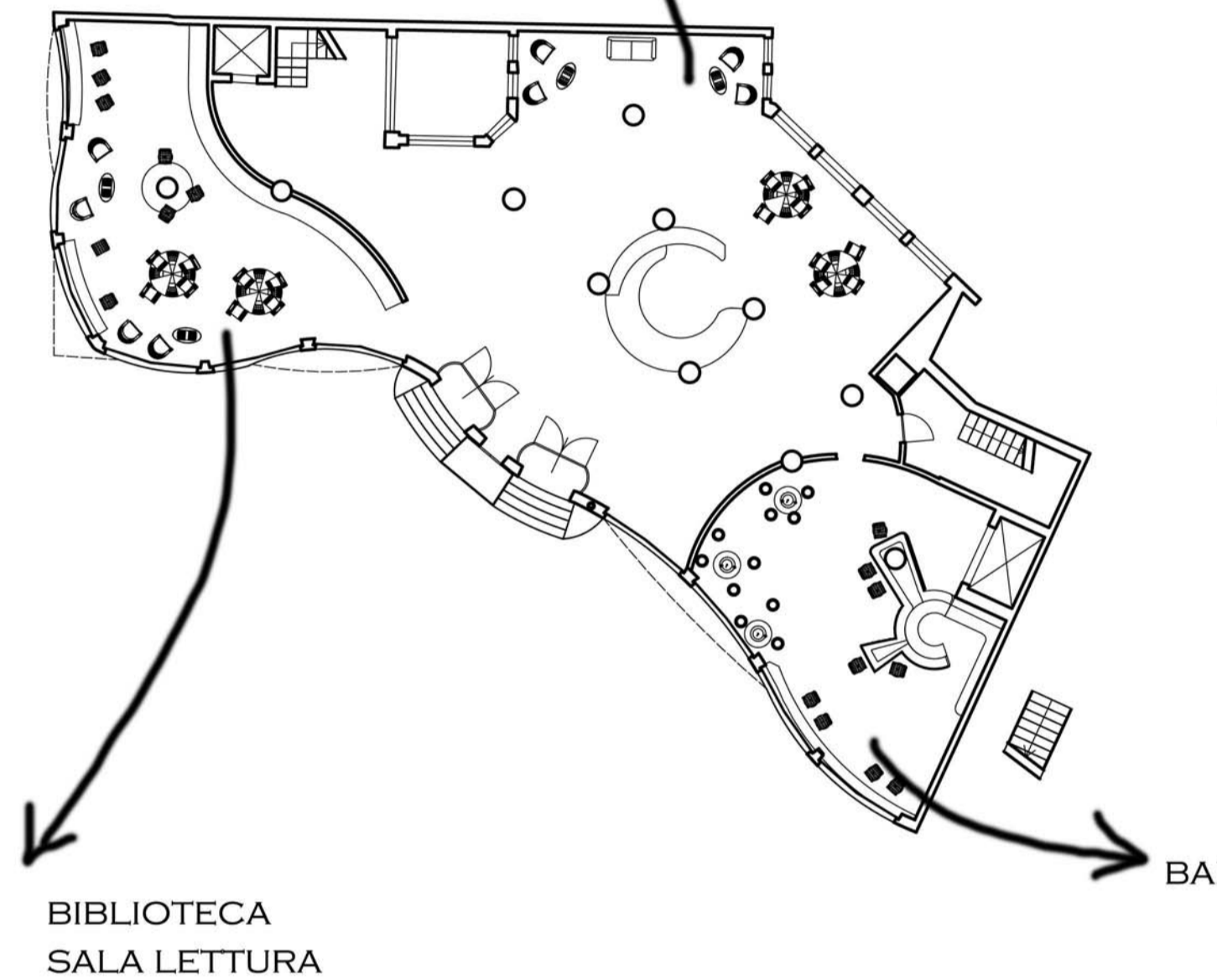
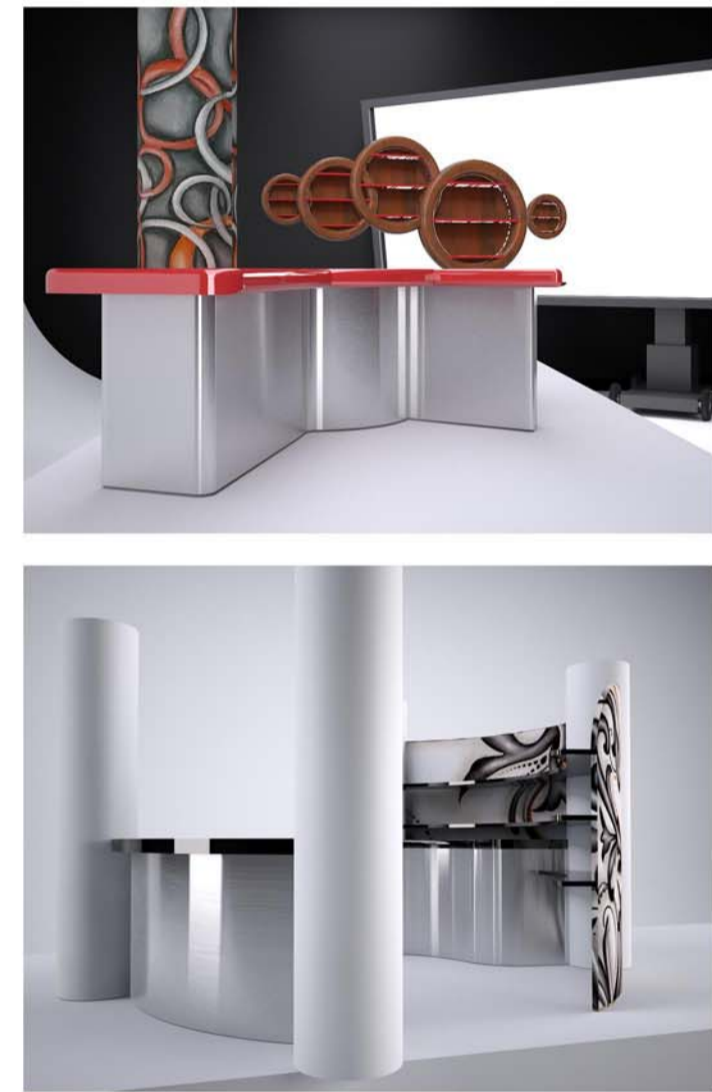

BIBLIOTECA
SALA LETTURA

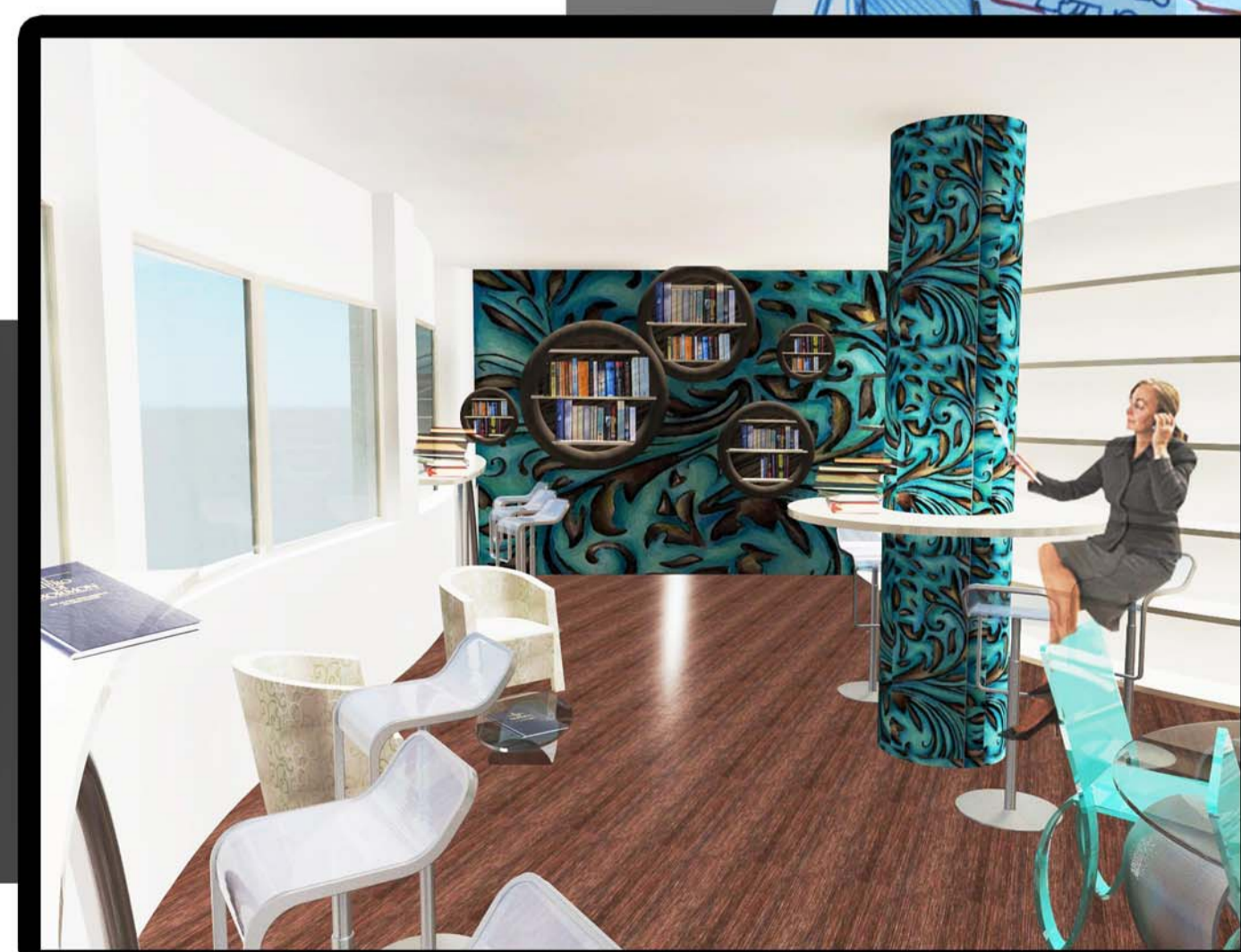
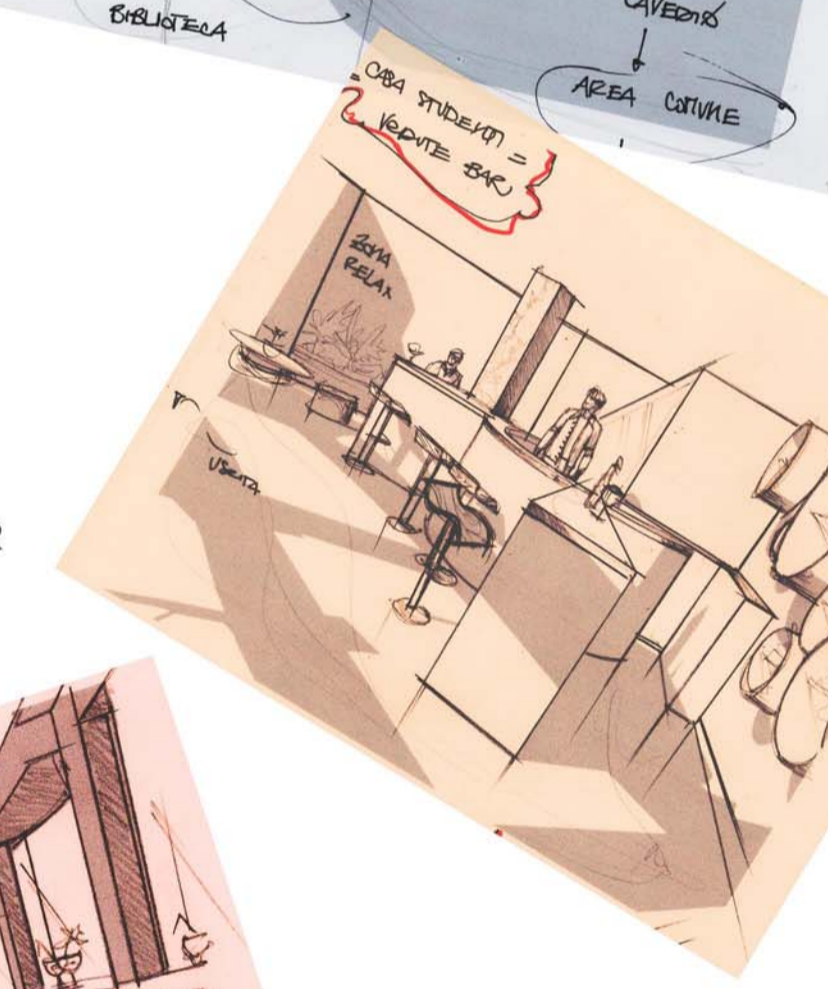

MONTACARICHI PREDISPOSTI IN MANIERA STRATEGICA SONO POSIZIONATI SUL PIANO IN CONSIDERAZIONE DELLE PERSONE PORTATRICI DI DISABILITÀ. SUL PIANO TERRENO SONO PRESENTI ANCHE UN BAR E UNA BIBLIOTECA CON SALA LETTURA, PER TUTTI GLI OSPITI DELLA CASA. GLI ELEMENTI DECORATIVI SULLE PARETI CHE CARATTERIZZANO OGNI AMBIENTE SONO STUDIATI APPOSITAMENTE PER GLI SPAZI DI QUESTA STRUTTURA.



OSSERVATORIO SULLA CASA - LA CASA DI OGGI E DI DOMANI



IN CORRISPONDENZA DELLA PARETE VETRATA SI TROVA LA CUCINA CON TAVOLI E SEDIE PER LA CONSUMAZIONE DEI PASTI E LA ZONA RELAX, CON DIVANI, POLTRONE E TELEVISIONE, FRUIBILI DA TUTTI I RESIDENTI DELLA CASA, PIÙ UNO PICCOLO SPAZIO ADIBITO A TERRAZZO CHIUSO. LA PAVIMENTAZIONE, DI TUTTI GLI AMBIENTI DELLA STRUTTURA, È REALIZZATA CON PARQUET DI ROVERE SCURO CHE RENDE L'INSIEME ELEGANTE E MODERNO.

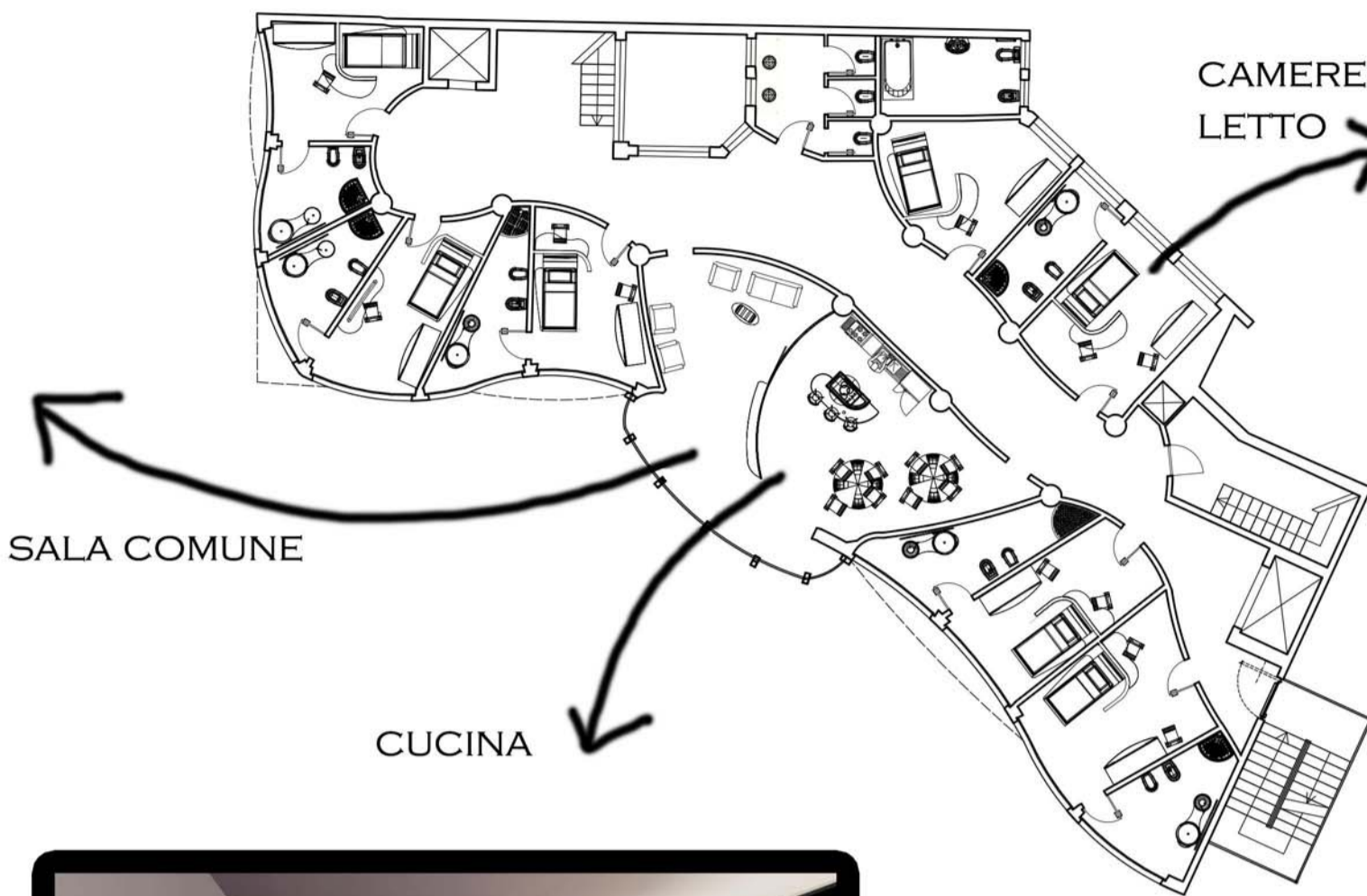

PIANO PRIMO FUORI TERRA
SCALA 1:200



ARREDI ORIGINALI PER IL CONCORSO "OSSERVATORIO SULLA CASA"

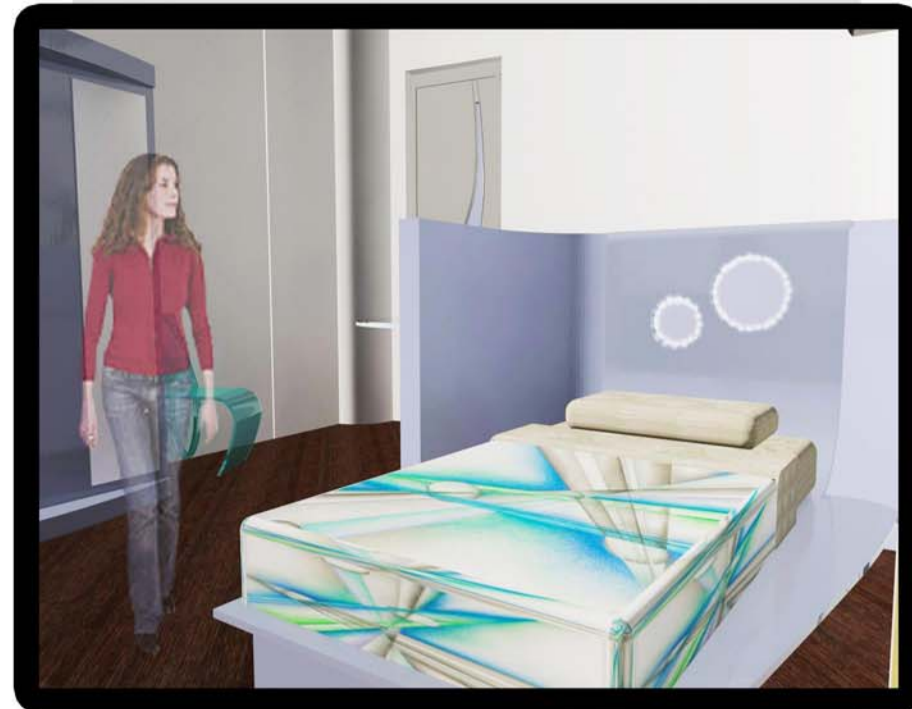
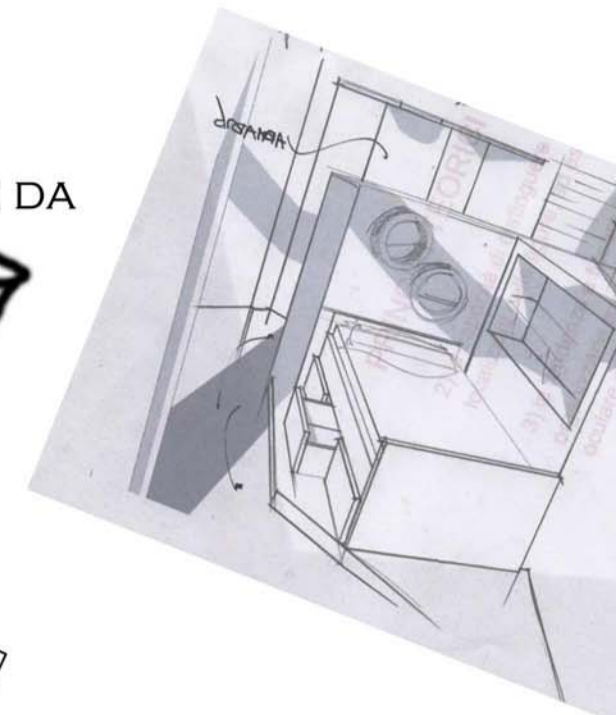

NEL SECONDO E NEL TERZO PIANO VENGONO SISTEMATE LE CAMERE SEGUENDO LO STESSO CONCETTO DI LINEA SINUOSA, PIÙ ADDOLCITA PER LA FUNZIONALITÀ DEI VANI. LE CAMERE SONO STUDIADE PER OSPITARE PIÙ PERSONE A SECONDA DELLE ESIGENZE E SONO TUTTE COMPLETE DI SERVIZI. GLI SPAZI SONO MUTEVOLI E GARANTISCONO L'ERGONOMIA ANCHE PER LE PERSONE PORTATRICI DI HANDICAP. LE CAMERE SONO TUTTE PROVVISSE DI LETTO CON LUCI SULLA TESTIERA, ARMADIO CON SPECCHI, SCRIVANIA CON SEDIA IN PLEXIGLASS.

