

# SERVIZI IGIENICI IN VETRO

Nuovo centro socio educativo e comunità alloggio - Seregno ( Mi ) 2004 - progetto di ARCHEA studio di architettura

fonte: ARCHEA

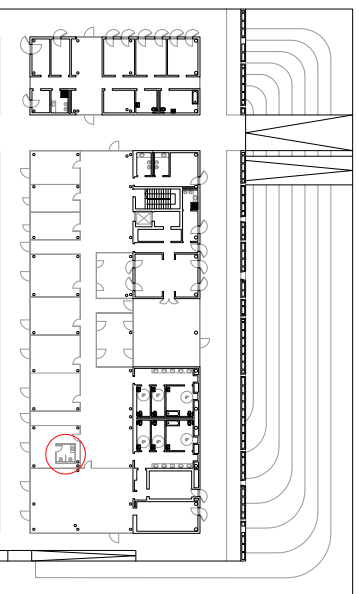

ragno di congiunzione tra lastre perpendicolari

copertura in vetro stratificato temperato  
66.2, sp. 13 mm, molato a filo lucido,  
carico accidentale di 80 Kg/mq  
parete in vetro stratificato temperato,  
sp. 12+ 1.52pvb+ 12+ 1.52pvb+ 12 mm

porta in vetro temperato con  
placche in acciaio  
aspiratore incassato nel mobile

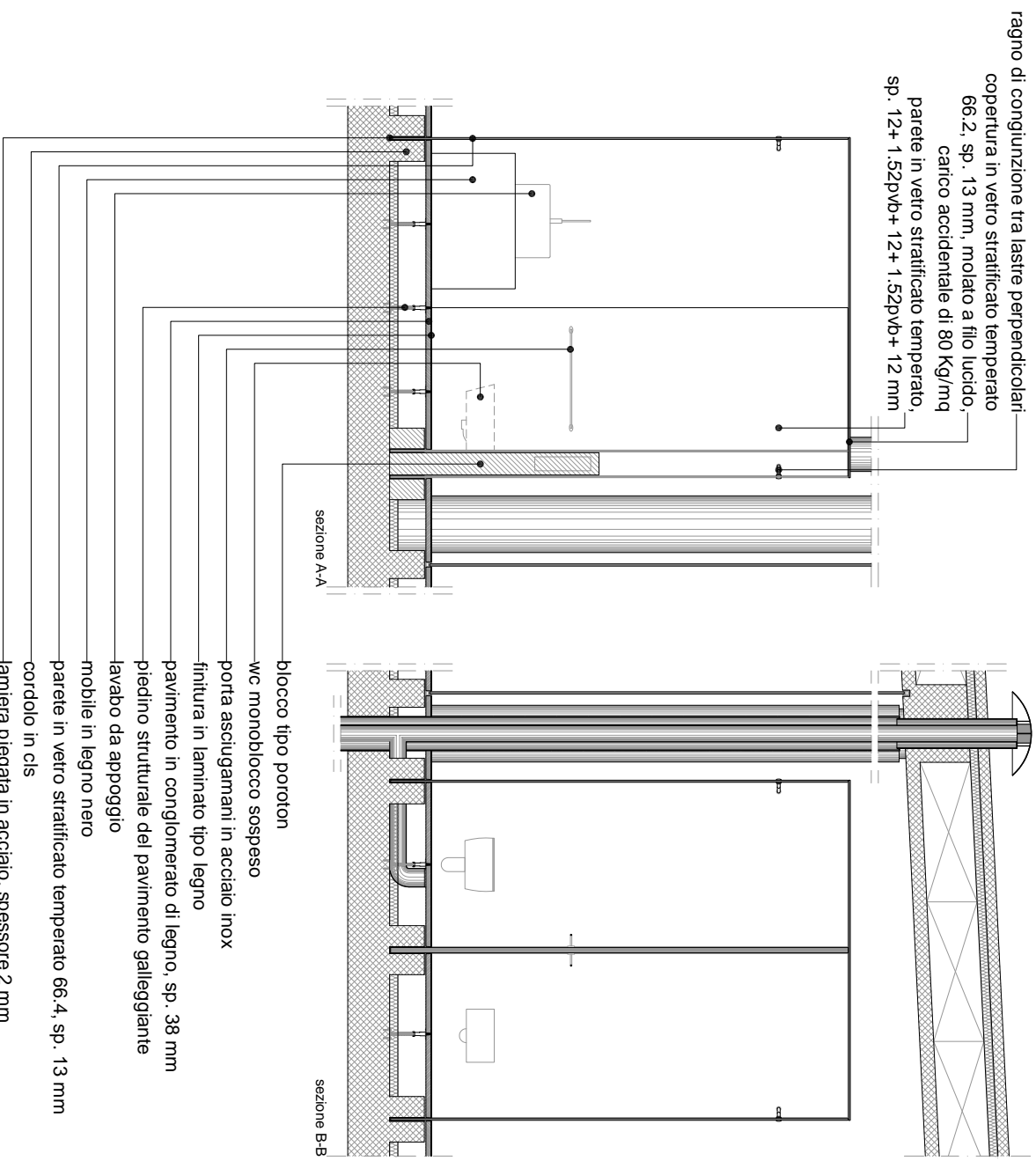
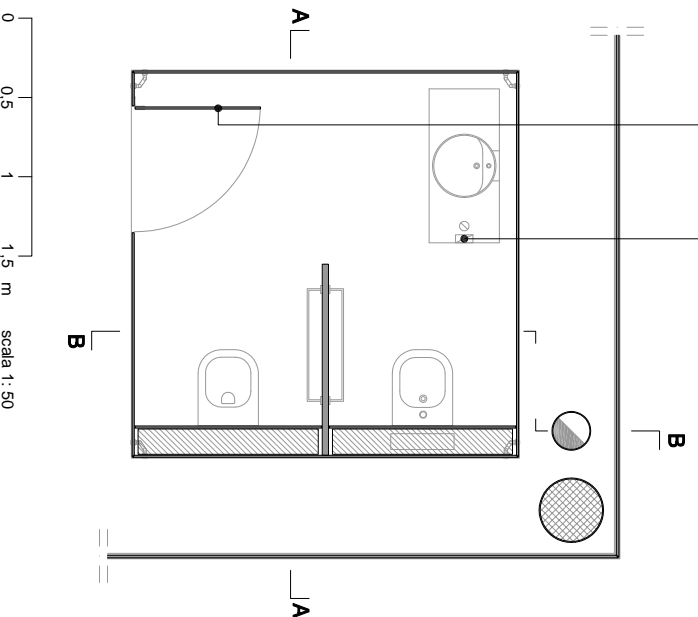

blocco tipo poroton  
wc monoblocco sospeso  
porta asciugamani in acciaio inox  
finitura in laminato tipo legno  
pavimento in conglomerato di legno, sp. 38 mm  
piedino strutturale del pavimento galleggiante  
lavabo da appoggio  
mobile in legno nero  
parete in vetro stratificato temperato 66.4, sp. 13 mm  
cordolo in cls  
lamiera piegata in acciaio, spessore 2 mm