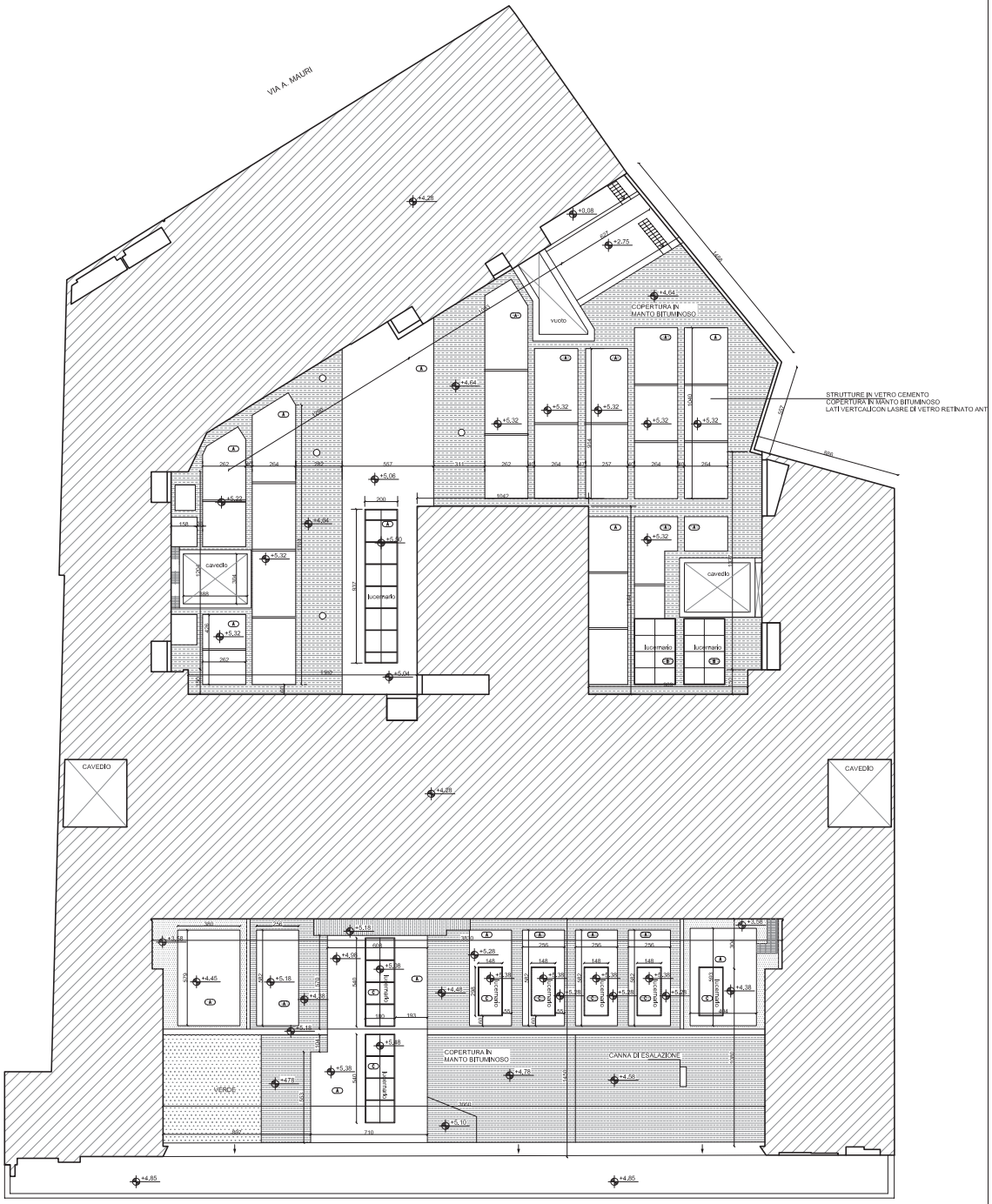

LEGENDA:

COPERTURA CON MANTO BITUMINOSO

COPERTURA CON MANTO BITUMINOSO QUOTA +3,58

COPERTURA CON MANTO BITUMINOSO SOPRA LUCERNARI

AIUOLA

A STRUTTURE IN VETROCEMENTO COPERTURA CON MANTO BITUMINOSO. LATI VETRICALI CON LASTRE DI VETRO RETINATO ANTINTRUSIONE

B LUCERNARIO IN FERRO E PVC

C LUCERNARIO IN FERRO E VETRO ANTISFONDAMENTO

2 / 04 **LEGENDA**
STATO DI FATTO

1 / 04 **PIANTA COPERTURA PRATICABILE**
STATO DI FATTO

CORSO VERCELLI/VIA MAURI
INTERVENTO DI RIQUALIFICAZIONE AMBIENTALE ED ENERGETICA

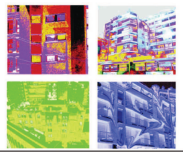

OGGETTO: Denuncia di inizio attività (ex regime autorizzatorio) ai sensi dell'art.41 della Legge Regionale 12/05
Intervento di riqualificazione ambientale ed energetica

PROGETTISTA: Arch. Erminio Redaelli, BIOERRE
Piazza Don Gnocchi 3, 23851, Galbiate - Lecco

COMMITTENTE: Fondo Pensioni Cariplo
Milano

CANTIERE: c.so Vercelli n° 23/25 e via Mauri n° 6 , Milano

TAVOLA: PIANTA COPERTURA PRATICABILE
STATO DI FATTO

data: 28.105.2010 SCALA: 1:100 TAV N° 04

GENERAL CONTRACTOR: Goldmann & Partners s.r.l.
Piazza Mondadori 3, 20122, Milano

RILIEVO ARCHITETTONICO: arch. Ettore Lariani
Via Pestalozzi 3, 20143, Milano

È VIETATA LA RIPRODUZIONE, ANCHE PARZIALE DEL PROGETTO, PER QUALSIASI FINE SENZA LA PRECEDENTE AUTORIZZAZIONE DEGLI STUDI.

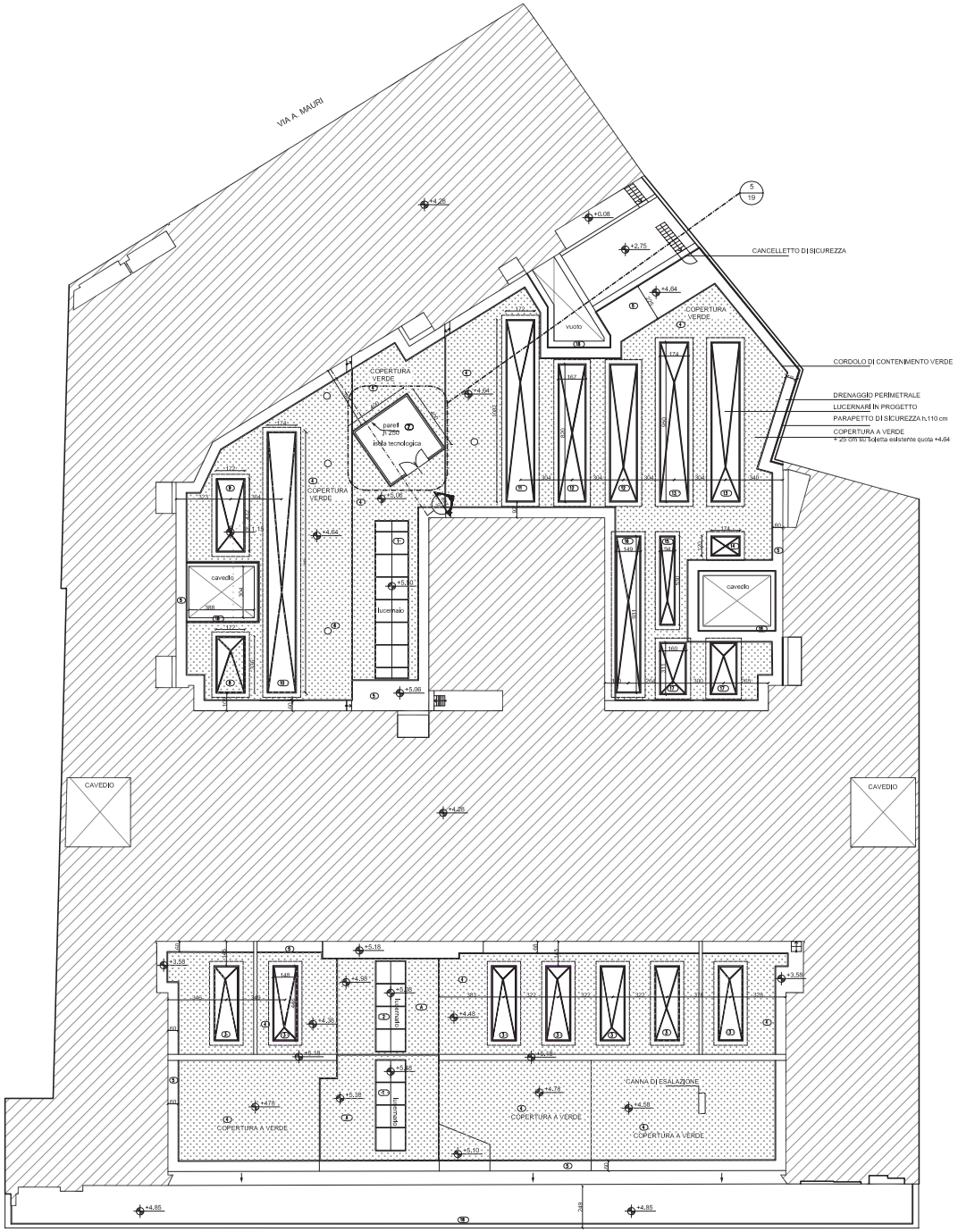

LEGENDA:

COPERTURA A VERDE

A STRUTTURE IN VETROCEMENTO COPERTURA CON MANTO BITUMINOSO, LATI VETRICALI CON LASTRE DI VETRO RETINATO ANTIINTRUSIONE

1. lucernario su galleria da mantere dim. 1.80 x 5.40 mt
2. lucernario su galleria da mantere dim. 2.00 x 9.37 mt
3. lucernari in progetto con base in acciaio e vetro schuco colorati retro illuminati dim. 1.48 x 4.46 mt
4. copertura a verde in progetto + 25 cm su soletta sistente
5. drenaggio perimetrale in ghiaia
6. esalatori
7. Isola tecnologica rivestita con listelli lignei dim. 4.00 x 4.00 mt
8. lucernario in progetto con base in acciaio e vetro schuco colorati retro illuminati dim. 1.72 x 3.36 mt
9. lucernario in progetto con base in acciaio e vetro schuco colorati retro illuminati dim. 1.72 x 4.32 mt
10. lucernario in progetto con base in acciaio e vetro schuco colorati retro illuminati dim. 1.74 x 15.49 mt
11. lucernario in progetto con base in acciaio e vetro schuco colorati retro illuminati dim. 1.72 x 10.82 mt
12. lucernario in progetto con base in acciaio e vetro schuco colorati retro illuminati dim. 1.67 x 8.20 mt
13. lucernario in progetto con base in acciaio e vetro schuco colorati retro illuminati dim. 1.74 x 9.50 mt
14. lucernario in progetto con base in acciaio e vetro schuco colorati retro illuminati dim. 1.74 x 1.20 mt
15. lucernario in progetto con base in acciaio e vetro schuco colorati retro illuminati dim. 0.94 x 5.30 mt
16. lucernario in progetto con base in acciaio e vetro schuco colorati retro illuminati dim. 1.49 x 9.31 mt
17. lucernario in progetto con base in acciaio e vetro schuco colorati retro illuminati dim. 1.60 x 3.11 mt
18. scossalina in rame e parapetto sicurezza

2/16 LEGENDA
PROGETTO

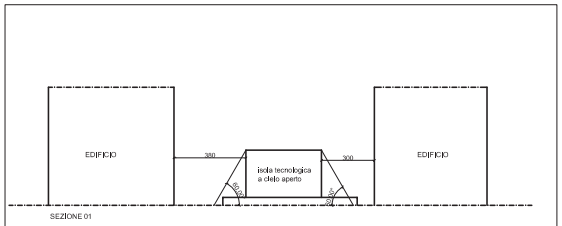

3/16 SEZIONE 01- VERIFICA PROIEZIONE PARETI ISOLA TECNOLOGICA
PROGETTO

1/16 PIANTA COPERTURA PRATICABILE
PROGETTO

CORSO VERCELLI/VIA MAURI
INTERVENTO DI RIQUALIFICAZIONE AMBIENTALE ED ENERGETICA

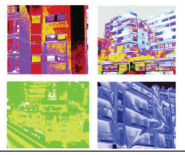

OGGETTO: Denuncia di inizio attività (ex regime autorizzatorio) ai sensi dell'art.41 della Legge Regionale 12/05
Intervento di riqualificazione ambientale ed energetica

PROGETTISTA: Arch. Erminio Redaelli, BIOERRE
Piazza Don Gnocchi 3, 23851, Galbiate - Lecco

COMMITTENTE: Fondo Pensioni Cariplo
Milano

CANTIERE: c.so Vercelli n° 23/25 e via Mauri n° 6 , Milano

TAVOLA: PIANTA COPERTURA PRATICABILE
PROGETTO

data: 28.05.2010 SCALA: 1:100 TAV N° 16

GENERAL CONTRACTOR: Goldmann & Partners s.r.l.
Piazza Mondadori 3, 20122, Milano

RILIEVO ARCHITETTONICO: arch. Ettore Lariani
Via Pestalozzi 3, 20143, Milano

È VIETATA LA RIPRODUZIONE, ANCHE PARZIALE, DEL PROGETTO, PER QUALSIASI FINE E IN QUALSIASI FORMA, SENZA LA PRIMA AUTORIZZAZIONE DEGLI STUDI.