

PC 1:1000  
PROSPETTO CORPO VERTICALE corp IX

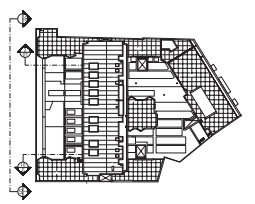

1.1 MANIFESTAZIONE GENERALE  
STATO DI FATTO



ESTRATTO P.R.G. COMUNE DI  
MILANO in evidenza immobile  
Intervento edilizio

1  
PROSPETTO CORPO VERTICALE  
STATO DI FATTO

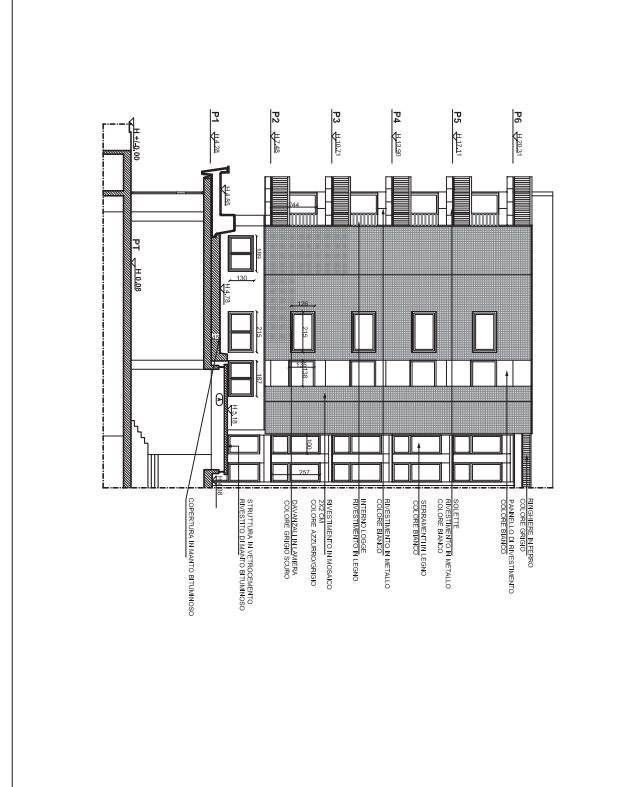

1.1 LEGENDA  
STATO DI FATTO

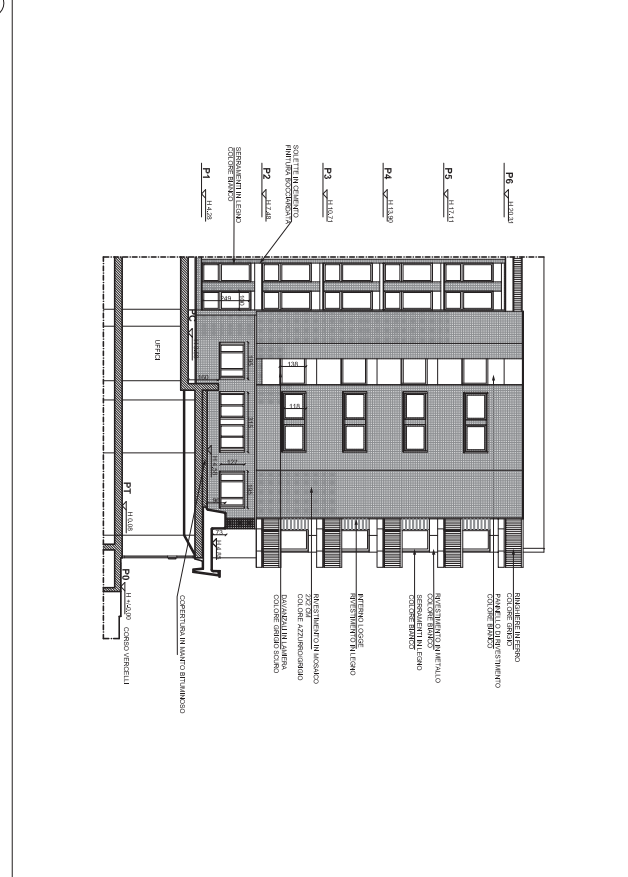

2  
PROSPETTO CORPO VERTICALE corp IX  
STATO DI FATTO

**CONSO VERCELLI/VIA MAURI**  
**INTERVENTO DI RIQUALIFICAZIONE AMBIENTALE ED ENERGETICA**

**OGGETTO:** Demanda di abito abitativo (ex regime autorizzato) ai sensi dell'art. 41 della Legge Regionale 12/05 Intervento di riqualificazione ambientale ed energetica

**PROGETTISTA:** Ansa, Emilio Isidori, Giuseppe Pizzini  
Piazza San Giovanni 2, 20151, Catania - Italia

**COMMITTENTE:** Comune Pubblica per il Territorio Carlopi  
Via Boreo 10, 20129, Milano

**QUANTIFICAZIONE:** caso Vercelli n° 2229 e via Mauri n° 6 - Milano  
**TAVOLA:** 05/01 CASO VERCELLI E CASO MAURI 2229: PROSPETTI SU STRADA E SU CORPO IVA PARTICOLARE  
**DATA:** 20/06/2010  
**SCALE:** 1:100

**GENERAL CONTRACTOR:** Odebrecht S.p.A. - P.le Europa 11 - P.le Europa 11 - P.le Europa 11 - P.le Europa 11  
20122 Milano

**RIEVOLUZIONE ARCHITETTONICA:** Via Manzoni 23, 20143, Milano

**TAV N° 01**





1.10.29 PROSPETTO CORNO VERCELLI group 5B  
PROSPETTO

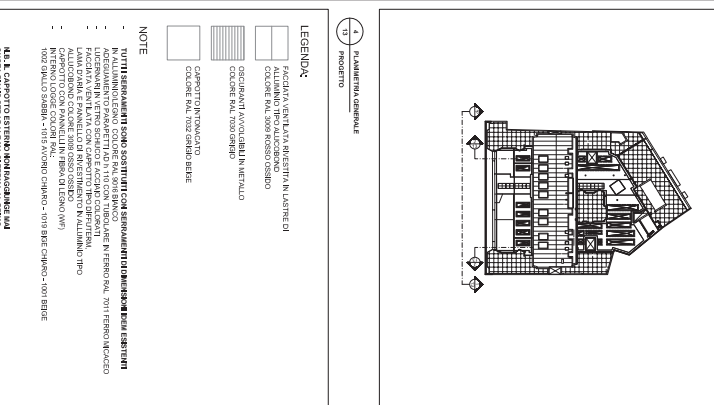

1.10.28 PROSPETTO CORNO VERCELLI  
PROSPETTO

1.10.28 LEGENDA  
PROSPETTO

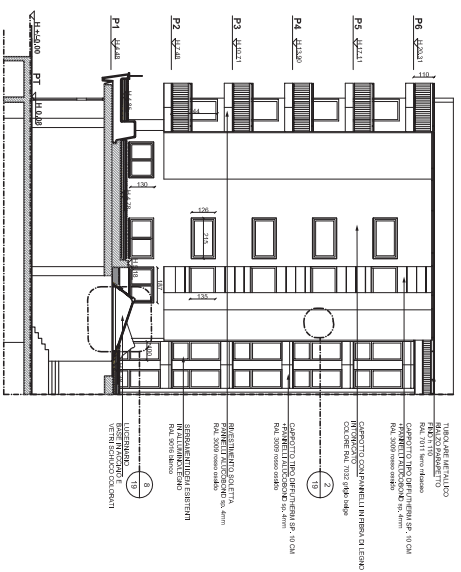

2.10.29 PROSPETTO CORNO VERCELLI group 5C  
PROSPETTO

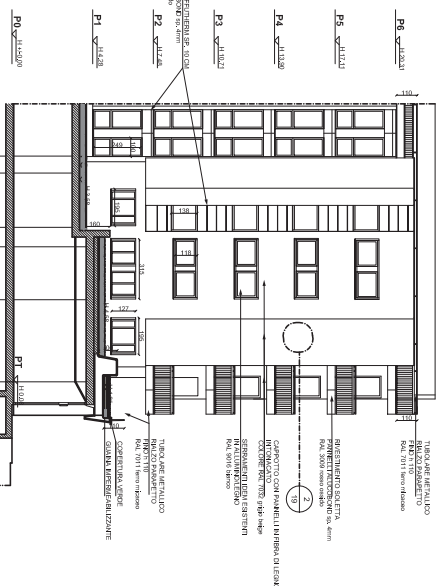

2.10.28 PROSPETTO CORNO VERCELLI group 5D  
PROSPETTO

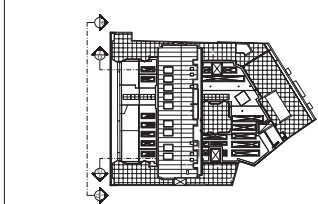

1.10.29 PLANimetria generale  
PROSPETTO

- LEGENDA:**
- FACCIATE FERRO ALLUMINIO
  - CACCIESE MAL ROSSO OSBDO
  - DRICCIANTI ALLUMINIO IN VETRO
  - CACCIESE MAL ROSSO OSBDO
  - CAPPOTTI IN CEMENTO
  - CACCIESE MAL ROSSO OSBDO

- NOTE**
- TUTTE SERBATOIE SONO GESTITE CON SERBATOI DI OMNIBUS-REVERSI ENERGIEN
  - AGGIORNATE PARAPETTI AD 110 CON TIRAZZOLE IN FERRO DAL 2011 FERRO IN CACCIO
  - FACCIATE FERRO ALLUMINIO CON CAPPOTTI IN VETRO E DRICCIANTI IN ALUMINIO
  - FACCIATE FERRO ALLUMINIO CON CAPPOTTI IN VETRO E DRICCIANTI IN ALUMINIO
  - ALTO BORDO CACCIESE MAL ROSSO OSBDO
  - CAPPOTTI CON PANNELLI IN FERRO ALLUMINIO
  - CACCIESE MAL ROSSO OSBDO
  - 1002 (MALO STRADA) - 1018 (ARNO CARNO) - 1019 BRIC CHERO - 1001 BRIC
- 41.3.5. CAPPOTTI ESTERNO NON IN CACCIESE MAL ROSSO STRADALE MA IN FERRO ALLUMINIO**

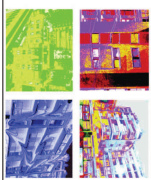

**CORSO VERGELLI/VIA MAURI**  
**INTERVENTO DI RIQUALIFICAZIONE AMBIENTALE ED ENERGETICA**

**OGGETTO:** Domanda di inizio attività (ex regime autorizzatorio) ai sensi dell'art. 41 della Legge Regionale 12/05 Intervento di riqualificazione ambientale ed energetica

**PROGETTISTA:** ANA, Emma Secchi, Roberto  
**PIRELLA GÖTTSCHE LOWE**  
 Piazza San Francesco 3, 20122 Milano - Italia

**COMITANTE:** Fonda Benedetti (ex) Pirella Göttsche  
**COMITANTE:** VIA BENO 18, 20121 Milano

**CANTIERE:** C.so Vergelli 7, 20126 Milano  
**TIPOLOGIA:** CORNO VERCELLI (2525) PROSPETTI SU STRADA E SU COPERTURA



SCALE: 1:100  
**TAV. N° 13**

**GENERALI CONTRACTORE:** Gildeman & Partners s.r.l.  
 Piazza Madonna 3, 20122 Milano  
**RIEVO ARCHITETTONICO:** arch. Emma Secchi  
 Via Verdini 3, 20121 Milano